

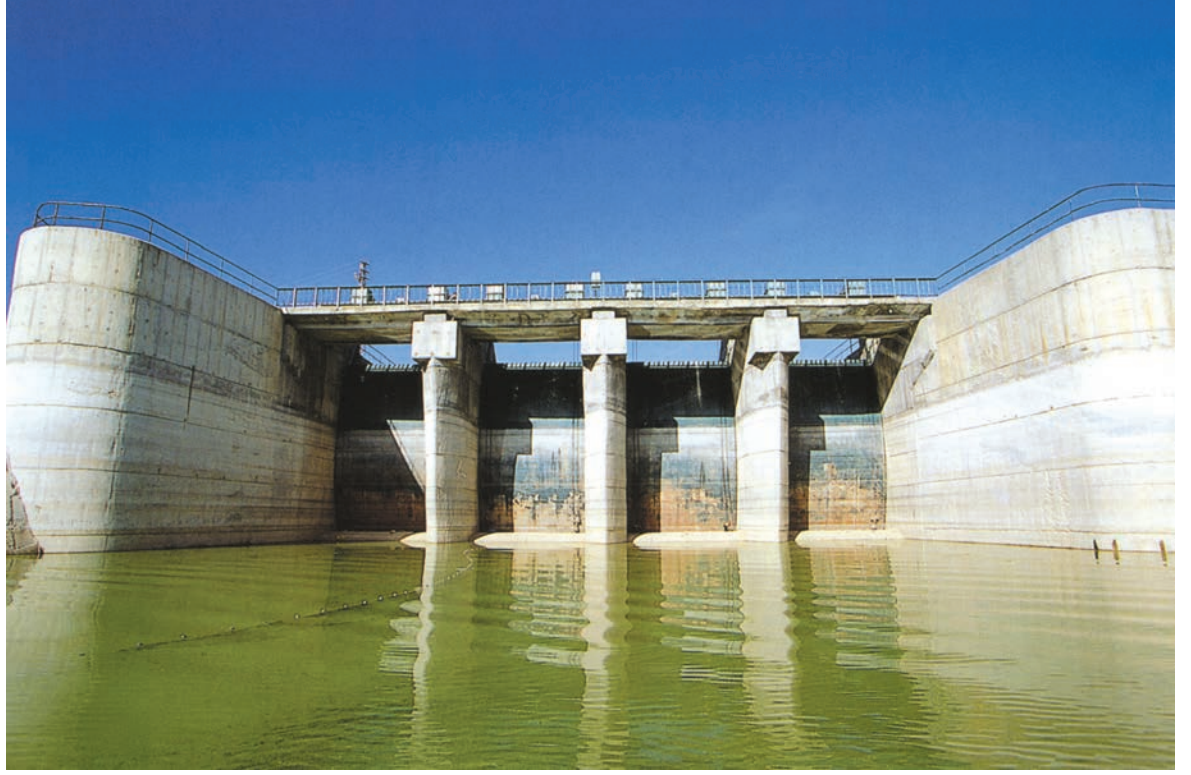

## ÇATÖREN BARAJI VE TESİSLERİ İNŞAATI



İç Anadolu Bölgesi  
Eskişehir - Seyitgazi





**İşveren** : DEVLET SU İŞLERİ GENEL MÜDÜRLÜĞÜ (DSİ)  
**Sözleşme Tarihi** : 14.02.1984  
**İş Bitim Tarihi** : 15.06.1987  
**Proje Bedeli** : 666 603 873,00 TL (1983 birim fiyatı)  
[3 568 923,66 US \$]

Taşkından koruma ve sulama amacıyla, Eskişehir / Seyitgazi ilçesinin 20 km güneybatısında Seydi Suyu'nun kollarından Harami Deresi üzerinde baraj ve tesisleri yapılmıştır.

*İşin özellikleri;*

*Baraj*

Tipi : Toprak Dolgu  
Yüksekliği (temelden) : 37 m  
Toplam Depolama Hacmi : 47 000 000 m<sup>3</sup>

*Dolusavak*

Tipi : 4 adet 5.75 x 9.25 m radyal kapaklı  
Dolusavak Boyu : 198.56 m

*Derivasyon Tüneli*

Uzunluğu : 265.00 m  
İç Çapı : 3.00 m (dairesel)

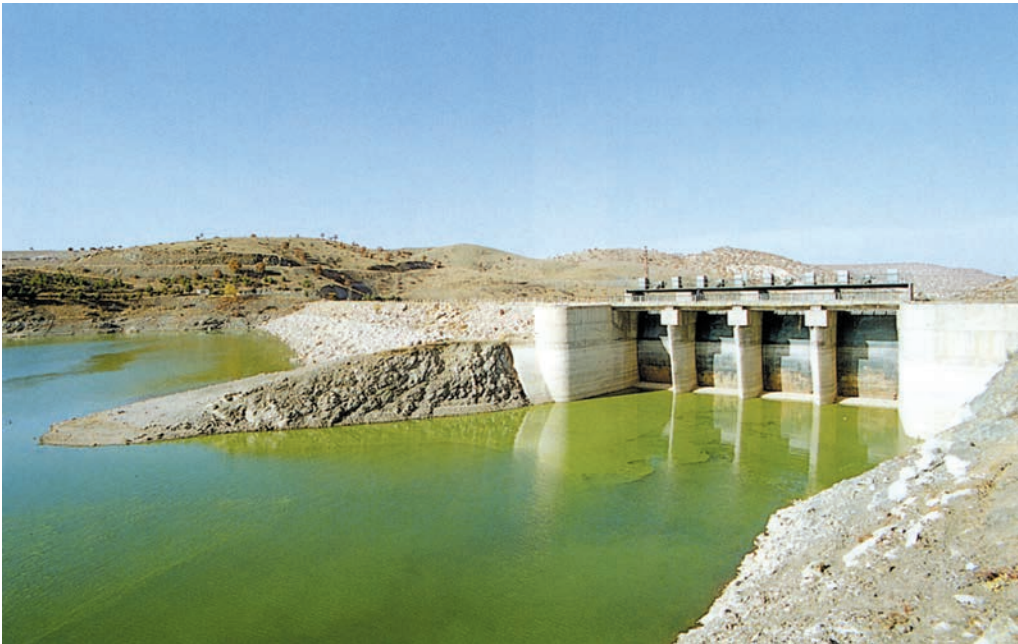

BARAJLAR